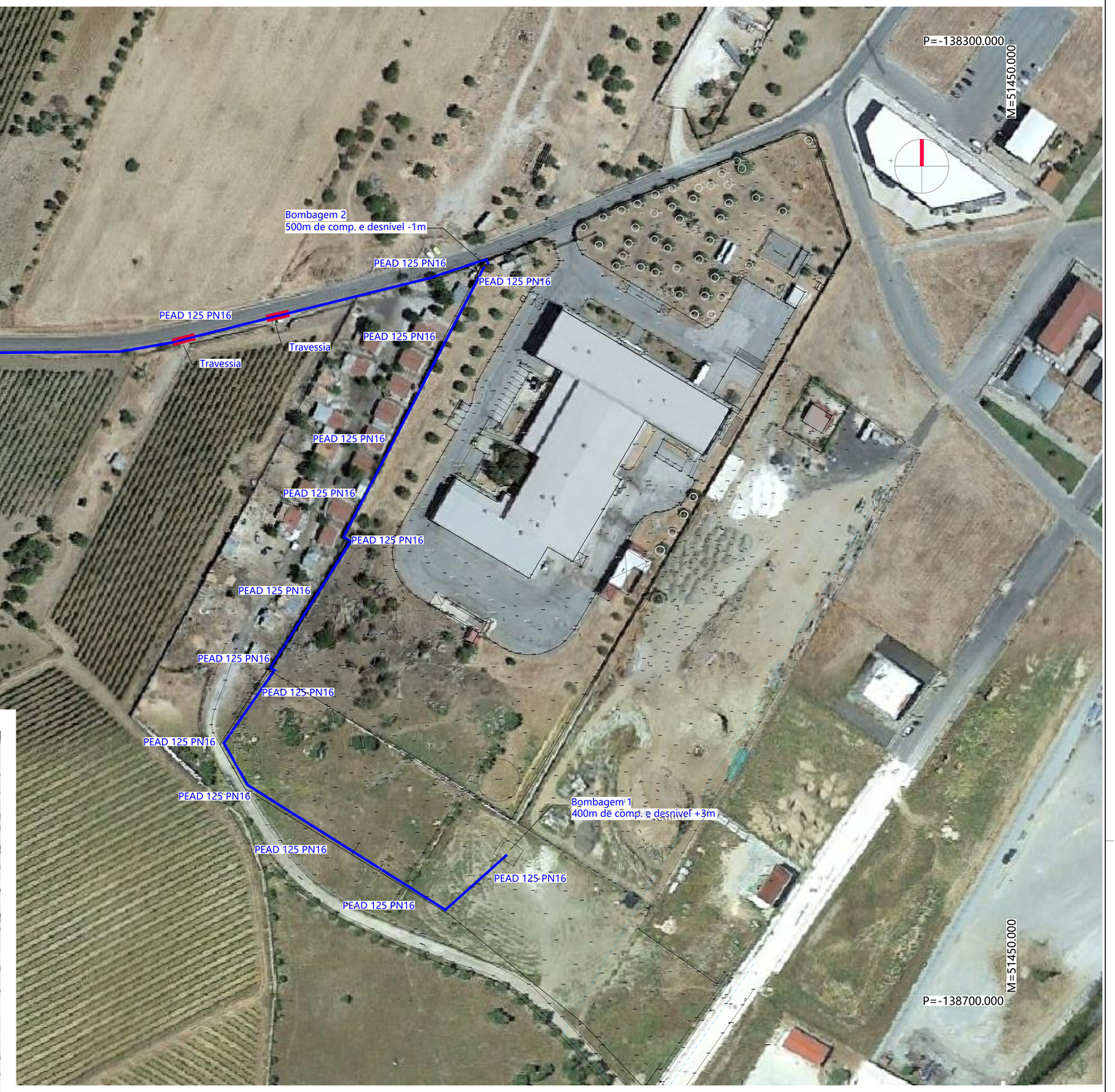

Traçado da Conduta

esc: 1:750 (fotografia aérea - Google Earth)

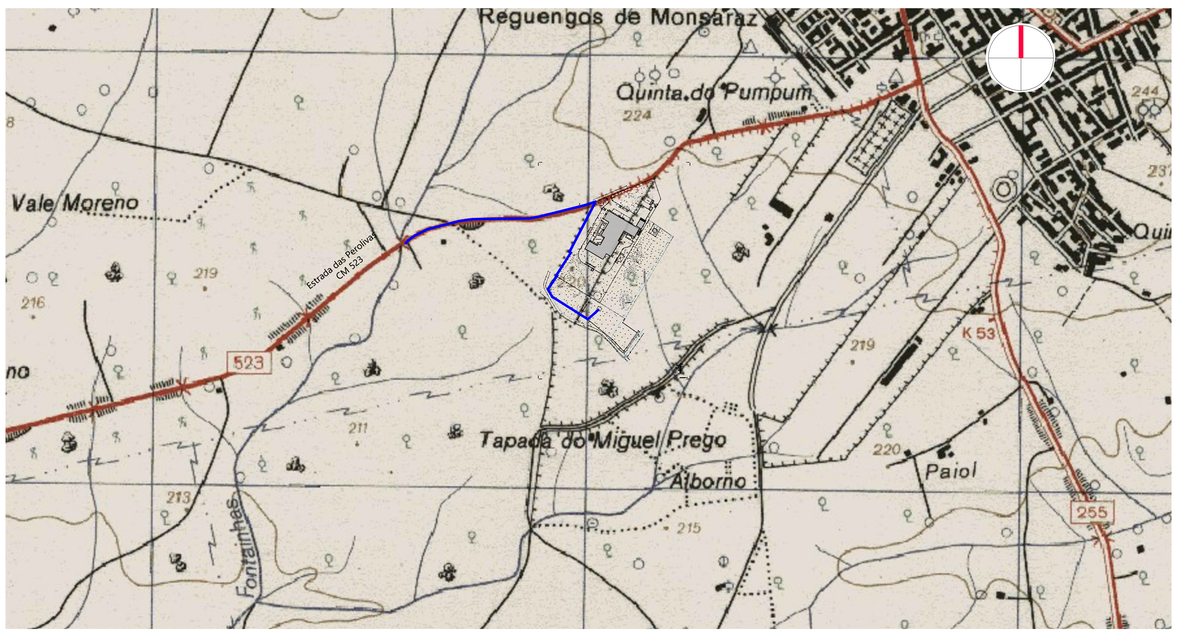

Traçado da Conduta

esc: 1:5000 (extracto Carta Militar nº473 - IGEOE)

Revisão	Data	Descrição	DES.:	PROJ.:	VER.:

Este documento é propriedade da FOLLOW EXCELLENCE, não podendo ser reproduzido no todo ou em parte ou comunicado a terceiros sem a sua expressa autorização e deverá ser devolvido quando solicitado. Reservados todos os direitos pela legislação em vigor Dec-Lei 63/85 de 14 de Março.

PROMOTOR: Maporal, S.A.

PROJECTO: Ampliação da Maporal, Fase 2

LOCAL: Reguengos de Monsaraz, Estrada das Perolivas

FASE: Estudo Prévio no Âmbito do EIA

ESPECIALIDADE: Drenagem

DESIGNAÇÃO: Rede de drenagem de efluentes tratados:
Conduta de descarga no Ribeiro das Fontainhas

Follow Excellence
Architecture Engineering Urbanism
geral@followexcellence.pt
Tel.: +351 211 330 470
Av. Duque de Ávila, 23
3010-406 Coimbra

ESCALA: 1:5000 / 1:750

DATA: Ago.21

DESENHO Nº: PROJ21002-DRE-01