

12 DEZ. 2016

Ex. Sr.

Agropecuária Valinhos, S.A
Casal João Mártires
Apartado 6
2026-901 Alcanede

V/ Referência

Processo n.º

Nossa referência

Data

6685/2015

30-12-2016

ASSUNTO: Envio de declaração

Junto enviamos a declaração, conforme solicitada à empresa AR-Águas do Ribatejo, E.M., S.A.

Com os melhores cumprimentos

O Diretor Comercial



ÁGUAS DO
RIBATEJO
NIF: 508345464
Rua Gaspar Costa Ramalho, n.º 38
2120-098 Salvaterra de Magos
Tel.: 211 509 460 * Fax: 263 509 499

(João Barros)

AR - Aguas do Ribatejo, E.M., S.A.

Rua Gaspar Costa Ramalho, n.º 38 – 2120-098 Salvaterra de Magos
Telefone: +351 263 509 400 Fax: +351 263 509 499

NIF 508345464 Capital Social 6.871.681,00€ Registada na Conservatória do Registo Comercial de Santarém

Email: geral@aguasdoribatejo.com

www.aguasdoribatejo.com

Declaração

Para os efeitos considerados convenientes, declaro que Agropecuária Valinhos, S.A, com o número de identificação fiscal 501 672 265 e sede em Casal João Martins, Alcanede, proprietário do local denominado Herdade dos Martires – Biscainho - Coruche, conforme plantas em anexo, não é consumidor (a) de água da rede de abastecimento domiciliário, não sendo o local dotado da respectiva infra-estrutura.

Não obstante, uma vez criadas as infra-estruturas de abastecimento de água de acordo com o ponto 1, do artigo 29º, do Regulamento da Águas do Ribatejo, fica V. Exa. informada da obrigatoriedade de ligação à rede pública.

Salvaterra de Magos, 30 de Dezembro de 2015

O Diretor Comercial



ÁGUAS DO
RIBATEJO
NIF: 508345464
Rua Gaspar Costa Ramalho, nº 38
2120-038 Salvaterra de Magos
Tel: +351 263 509 400 Fax: +351 263 509 499
(João Barros)

AR - Aguas do Ribatejo, E.M., S.A.

Rua Gaspar Costa Ramalho, n.º 38 – 2120-098 Salvaterra de Magos
Telefone: +351 263 509 400 Fax: +351 263 509 499

NIF 508345464 Capital Social 6.871.681,00€ Registada na Conservatória do Registo Comercial de Santarém

Email: geral@aguasdoribatejo.com

www.aguasdoribatejo.com

Planta de Localização

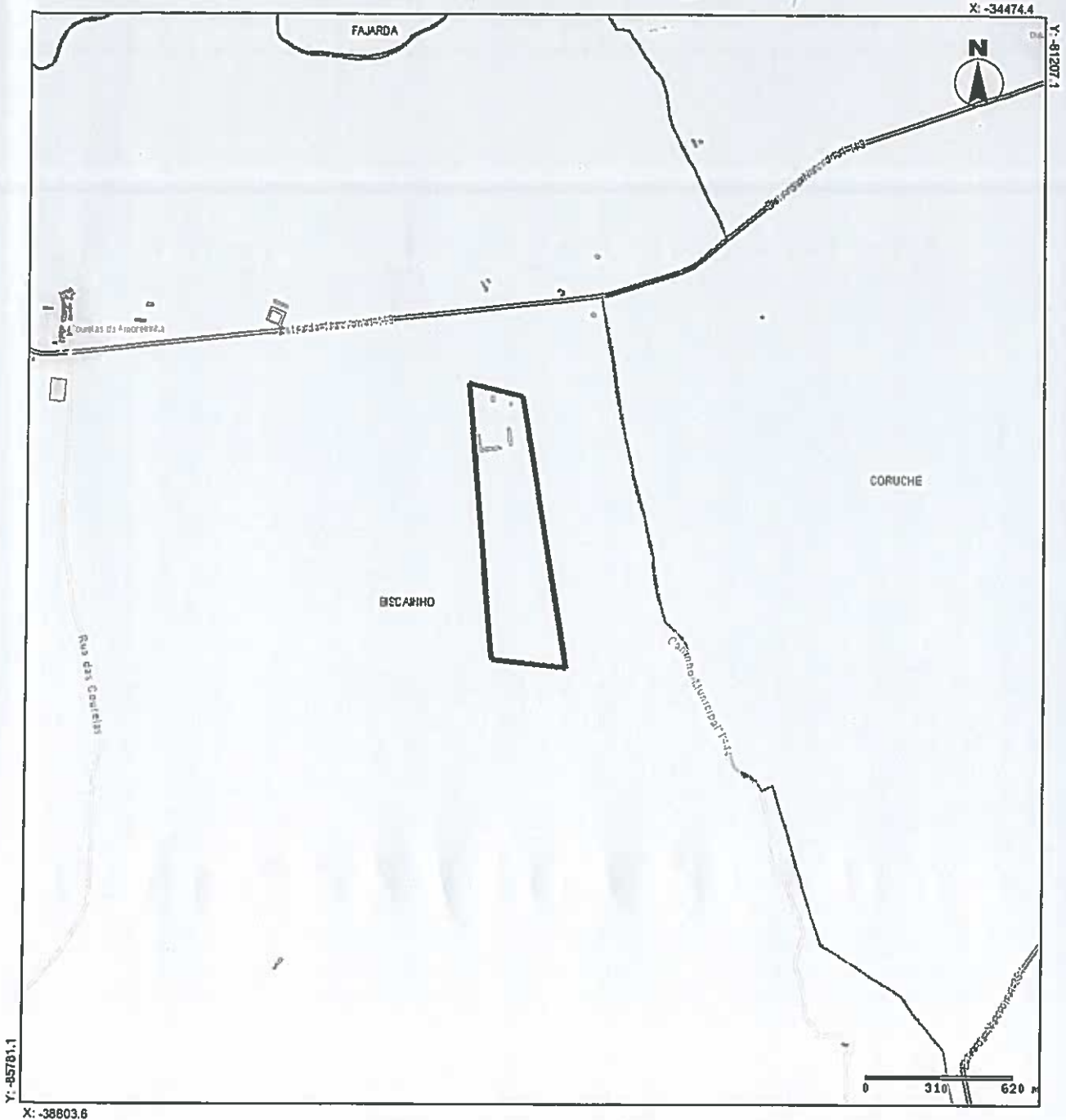

Esta Planta tem um carácter meramente informativo, sendo indispensável a consulta no Serviço de Informação Geográfica e Cadastral.

Prédio Rústico - Art.º

Secção

Prédio Urbano - Art.º

Local:

Escala: 1/25 000

Freguesia:

Data: 07/12/2015

Informação obtida através do Sítio: www.cm.coruche.pt/coruche/

Planta de Localização

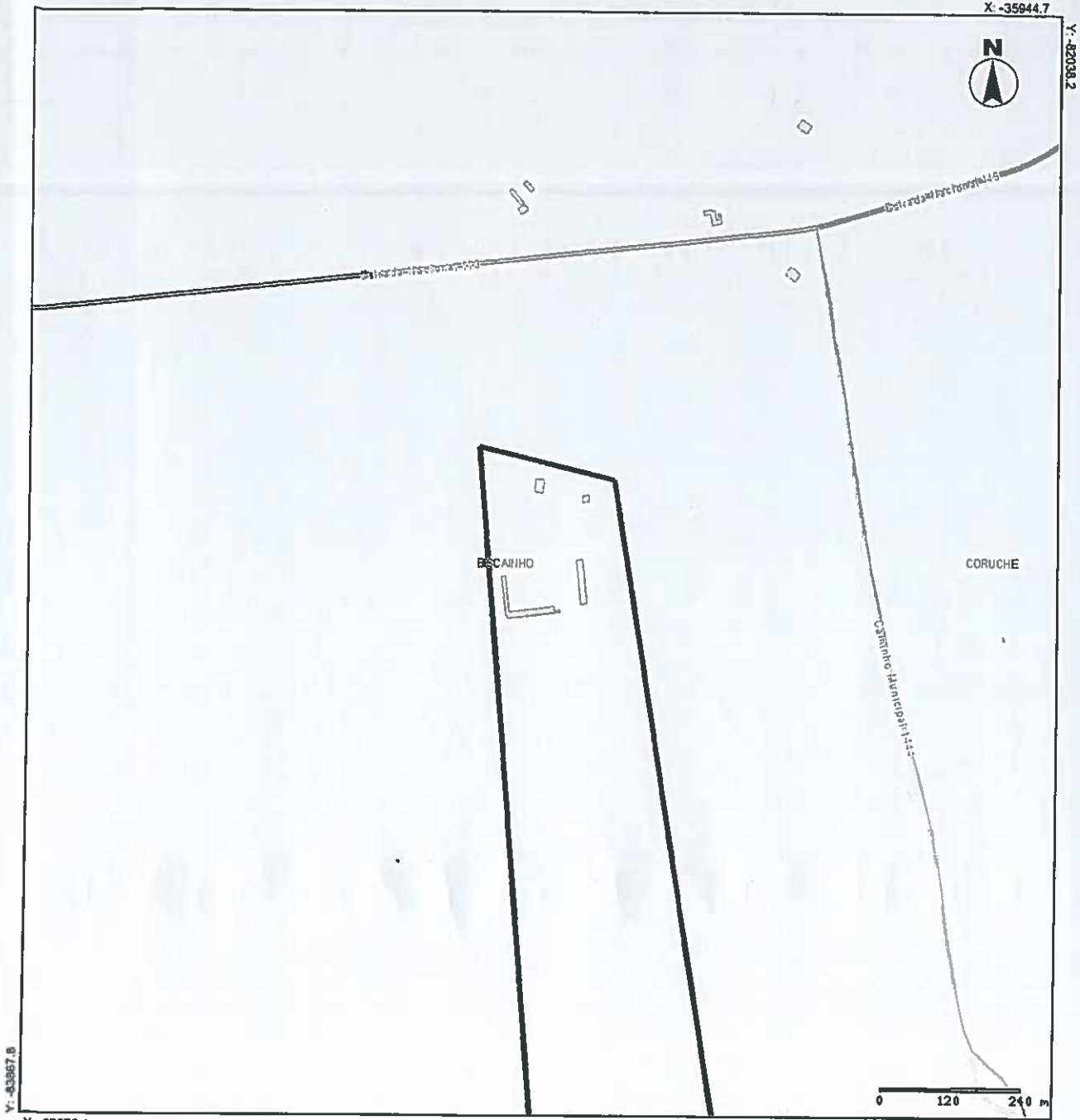

X: -37676.4
Esta Planta tem um carácter meramente informativo, sendo indispensável a consulta no Serviço de Informação Geográfica e Cadastro.

Prédio Rústico - Art.º Secção Prédio Urbano - Art.º

Local: Escala: 1/10 000

Freguesia: Data: 07/12/2015

Informação obtida através do Site: www.cm.coruche.pt/coruche/



IFAP
Instituto de Financiamento
da Agricultura e Pescas, I.P.

SISTEMA DE IDENTIFICAÇÃO PARCELAR
DOCUMENTO ORTOFOTOGRAFICO DA PARCELA



MINISTÉRIO DA AGRICULTURA,
DO MAR, DO AMBIENTE
E DO DESENVOLVIMENTO DO TERRITÓRIO

P3

N

PORTUGAL

N.º CONTRIBUINTE: 501872265

NIFAP: 1581954

DATA EMISSÃO: 2015-04-18

NOME: AGRO PECUÁRIA VALINHO S.A.

N.º DO PARCELÁRIO: 1632182889005

Nome da Parcela: HERDADE DOS MARTINES

CONCELHO: 1409 - CORUCHE

FREGUESIA: 07 - BISCAINHO

Área (ha): 11,85

MAE 1º Pilar: 0,00

MAE 2º Pilar: 0,00

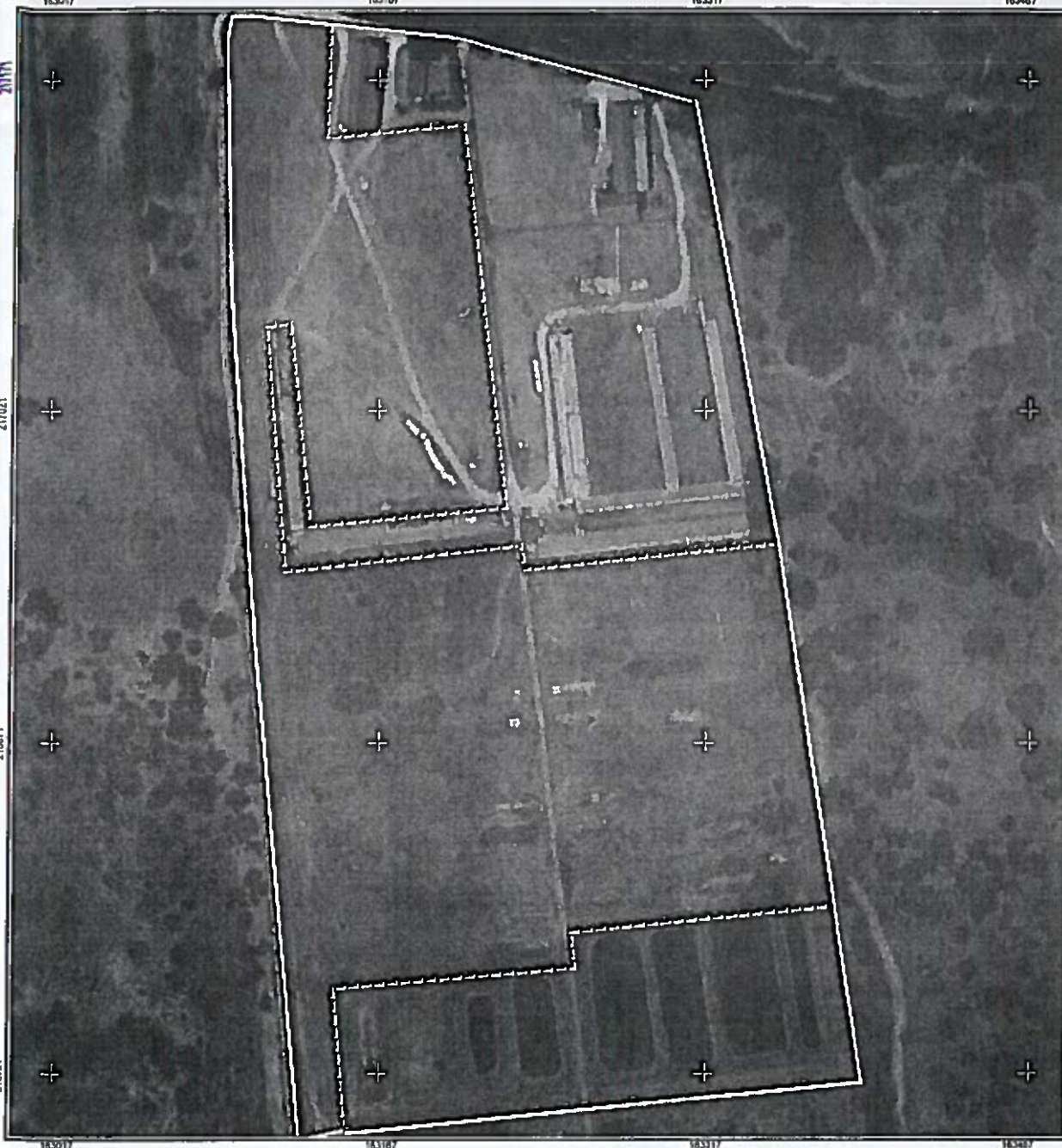

Esc. 1:3000



Limite da Parcela: - - - - -
Limite da Ocupação de Solo: - - - - -
Voz: Ano de 2012 - Escala de voo * 1,0 - Ortorecorreção com erro de 0,5 metro(s) - Datum: 73_Hayford_Gauss_Goed
Ortoimagem(s): D4080230

Coordenada do Centróide em WGS84: Lat: 38.919329 Long: -8.557113

OCUPAÇÃO DE SOLO

Código	Descrição	Área (ha)
OUT-ON	Outras Superfícies	6,81
MAG-ON	Massas de água	1,71
SAS-AS	Área social	3,12

AGUAS DO RIBATEJO
NIF: 509345464
Rua Gaspar Correia Ramalho, n.º 38
2120-098 Salvaterra de Magos
Tel: 263 509 400 • Fax: 263 509 499



IFAP
Instituto de Financiamento
da Agricultura e Pescas, I.P.

SISTEMA DE IDENTIFICAÇÃO PARCELAR
DOCUMENTO ORTOFOTOGRAFICO DA PARCELA

PORTUGAL



MINISTÉRIO DA AGRICULTURA,
DO MAR, DO AMBIENTE
E DO ORDENAMENTO DO TERRITÓRIO

P3

N

N.º CONTRIBUTINTE: 501672285

NIFAP: 1561954

DATA EMISSÃO: 2015-04-16

NOME: AGRO PECUÁRIA VALINHO S.A.

N.º DO PARCELÁRIO: 1632162869005

Nome da Parcela: HERDADE DOS MARTINES

CONCELHO: 1409 - CORUCHE

FREGUESIA: 07 - BISCAINHO

Área (ha): 11,85

MAE 1º Pilar: 0.00

MAE 2º Pilar: 0,00

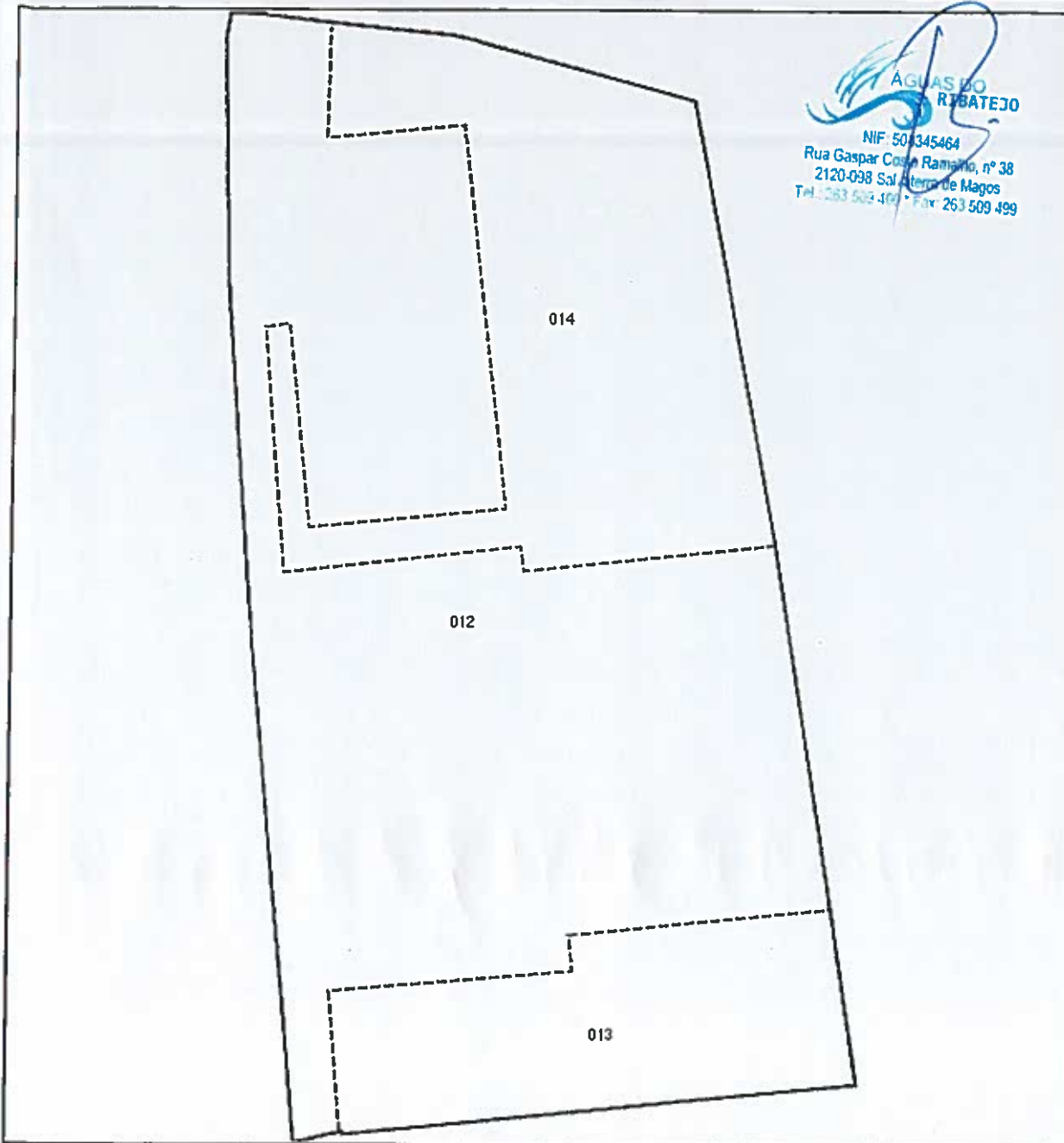

OCUPAÇÃO DE SOLO

Sub parc	Área (ha)	Código	Descrição	V.A.	Grau Cob.	Origem Dados	Última Revisão
012	6.81	OUT-ON	Outras Superfícies			C011	2012-03-27
013	1.71	MAG-ON	Massas de água			C011	2012-03-27
014	3.12	SAS-AS	Área social			C011	2012-03-27

Limite da Parcela:

Limite da Ocupação de Solo:





AGÊNCIA
PORTUGUESA
DO AMBIENTE

AGUAS DO
RIBATEJO
NIF 508 045 464
Rua Gaspar Costa Ramalho nº 38
2120-098 Salvaterra de Magos
Tel: 263 509 419 Fax: 263 509 419

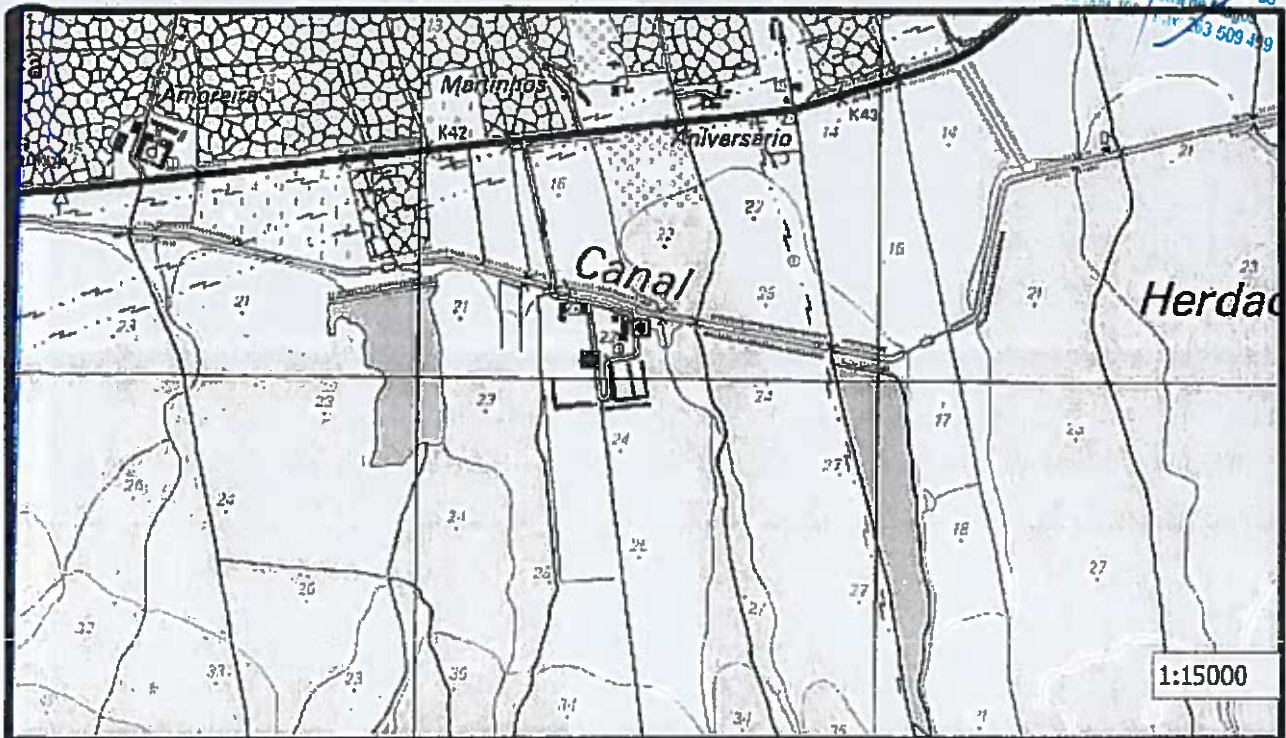

N.º do Processo: ID-529546

Sistema de Coordenadas: ETRS89-PT-TM06

N.º Título: 2012.001438.000.T.A.CA.SUB

M: -36680 P: -82867



MINISTÉRIO DA AGRICULTURA,
DO MAR, DO AMBIENTE
E DO ORDENAMENTO DO TERRITÓRIO



Administração da
Região Hidrográfica
Norte-
Centro-
Tejo-
Alentejo-
Algarve

* ARH em processo de extinção / fusão

Gabinete Médio e Alto Tejo
Rua D. João IV, 33 2200-397 Abrantes
Tel: 241 100 050 Fax: 241 100 062
email: gmat.abrantes@arhtejo.pt
www.arhtejo.pt