SECÇÃO TIPO TV-D

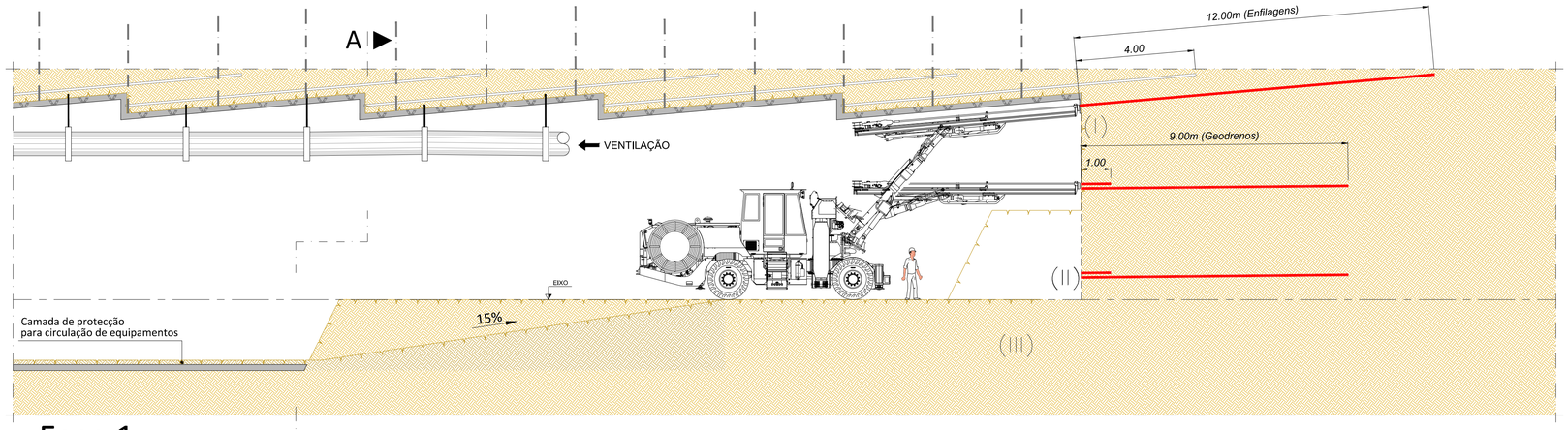

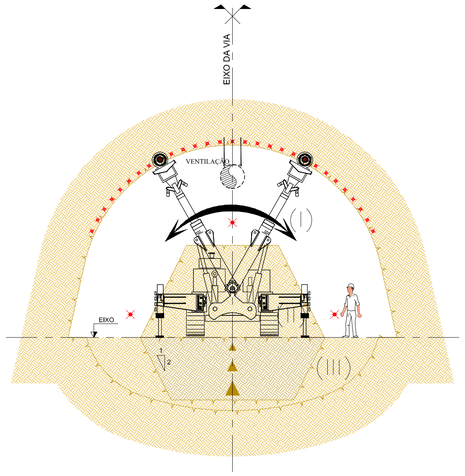

Corte A
(Escala: 1/100)

Fase 1: A

- Execução de "guarda-chuva" com enfilagens metálicas autoperfurantes Ø76-8mm a cada 8.00m, com jumbo de 2 braços. (com 12.00m de comprimento e 4.00m de sobreposição).
- Execução de 3 geodrenos na frente (nas zonas assinaladas com ***) Ø50mm L=9,00m e furação Ø76mm, com sopreposição de 1.00m, com jumbo de 2 braços.

SECÇÃO TIPO TV-D

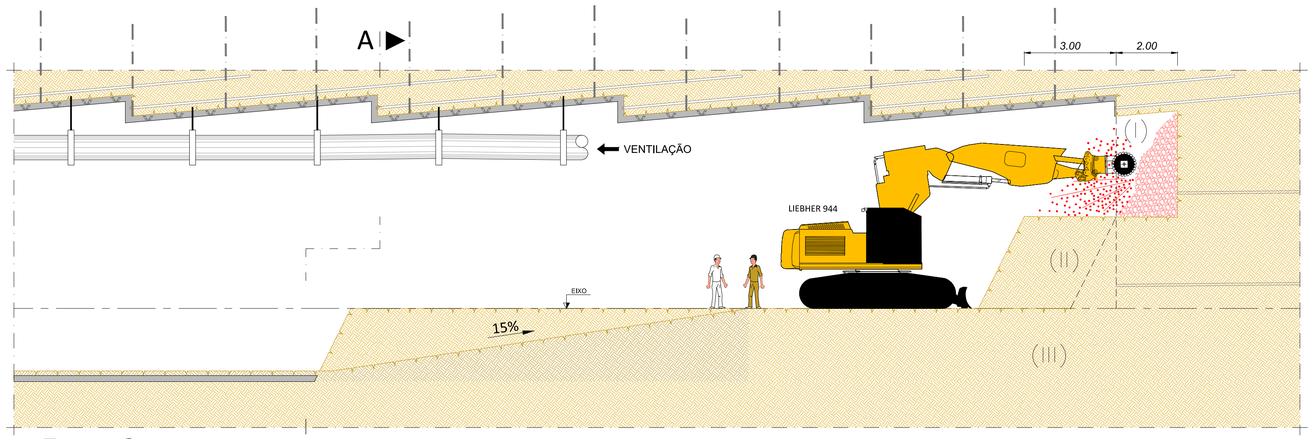

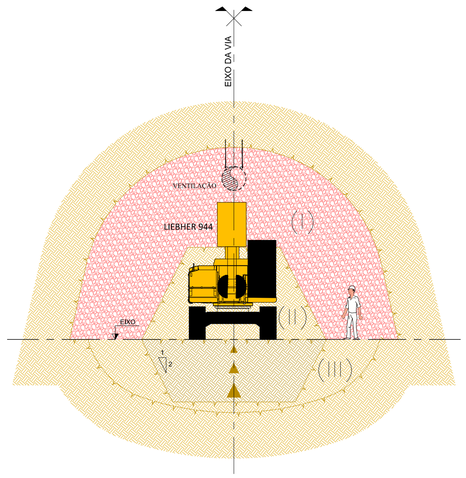

Corte A
(Escala: 1/100)

Fase 2: A

- Escavação de avanço de 2.00m da abóbada (I), com escavadora do tipo LIEBHER 944 com cabeça roçadora .

ALTERAÇÕES				
0	EMISSÃO INICIAL	03/10/2024	TNC	RVR
		DATA	DES.	VERIF.

PROLONGAMENTO DA LINHA VERMELHA
S. SEBASTIÃO - ALCÂNTARA
PROJETO DE EXECUÇÃO

Metropolitano de Lisboa

ESTRUTURAS
TÚNEL DE VIA
METODOLOGIA DE EXECUÇÃO
SECÇÃO TIPO: TV-D

Data:
Aprov.
Verif.
Proj.
Des.

Escalas:
Des. nº 133665 F. /
Alter.
Substitui
Substituido
Nº SAP —
Versão
Folha

TROÇO 85 TROÇO 84 TROÇO 83 TROÇO 82 TROÇO 81

MOTAENGIL ENGENHARIA
coba JET JLCM

Aprov.	RP	05/07/2024
Verif.	RVR	05/07/2024
Proj.	FAB	05/07/2024
Des.	TNC	05/07/2024

Identificação Empresa Projetista:
COBA / JET SJ / JLCM / TALPROJECTO

Escalas: 1/100
Folha: 1 / 8

Desenho nº LVSSA MSA PE STR TUN T81 DW 087906 0

Alter. 0

Desenho elaborado/adaptado sobre as bases editáveis do Programa Preliminar do Prolongamento da Linha Vermelha entre S. Sebastião e Alcântara, do Metropolitano de Lisboa, E.P.E.