



Rua das Castanheiras nº6, 4705 - 041 Avileta - Braga, Portugal | Tel. 253 096 099, ama@tramaarquitectos.com

REQUERENTE  
**PORMINHO - S.A.**

PROJETO  
**Industria**

LOCAL  
**Travessa da lage - Outiz**

FASE  
**ESTUDO IMPACTO AMBIENTAL**

AUTORIA  
arq. Bruno Leão  
arq. Marco António B. B.  
arq. Marco Góes

COLABORADORES  
arq. Catarina Silva  
arq. Filipa Araújo  
arq. Miguel Mourão  
arq. António Pinheiro  
arq. Mariana Morais  
arq. Ricardo Silva  
arq. Diego Marques

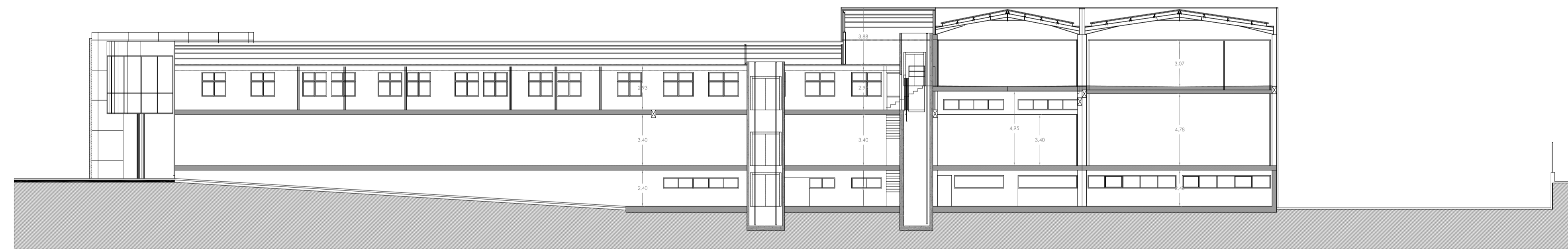
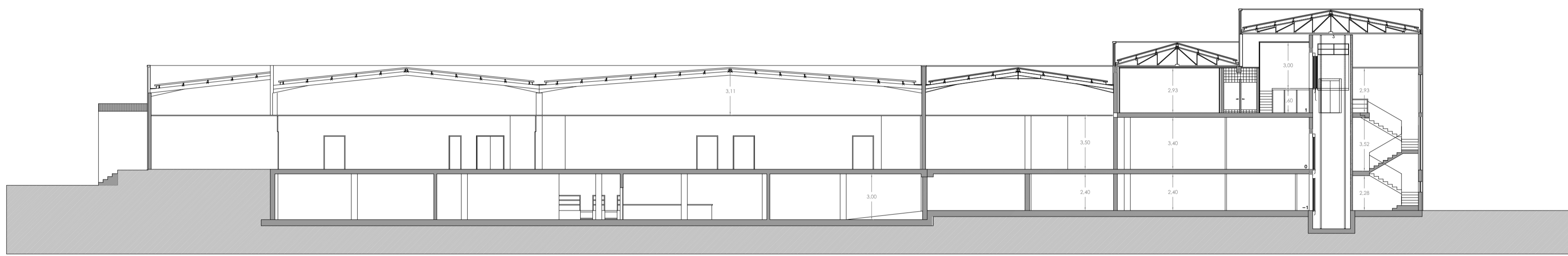

DESENHO  
**CORTES**

ÚLTIMA ATUALIZAÇÃO  
**2017.07.20**

REVISÃO  
**R00**

PROC. INTER.  
**3115**

ESCALA  
**1: 200**

Reprodução, publicação para terceiros e ou uso deste documento, não é permitido, exceto se explicitamente autorizado pela TRAMA arquitectos.

NÚMERO FOLHA  
**04**