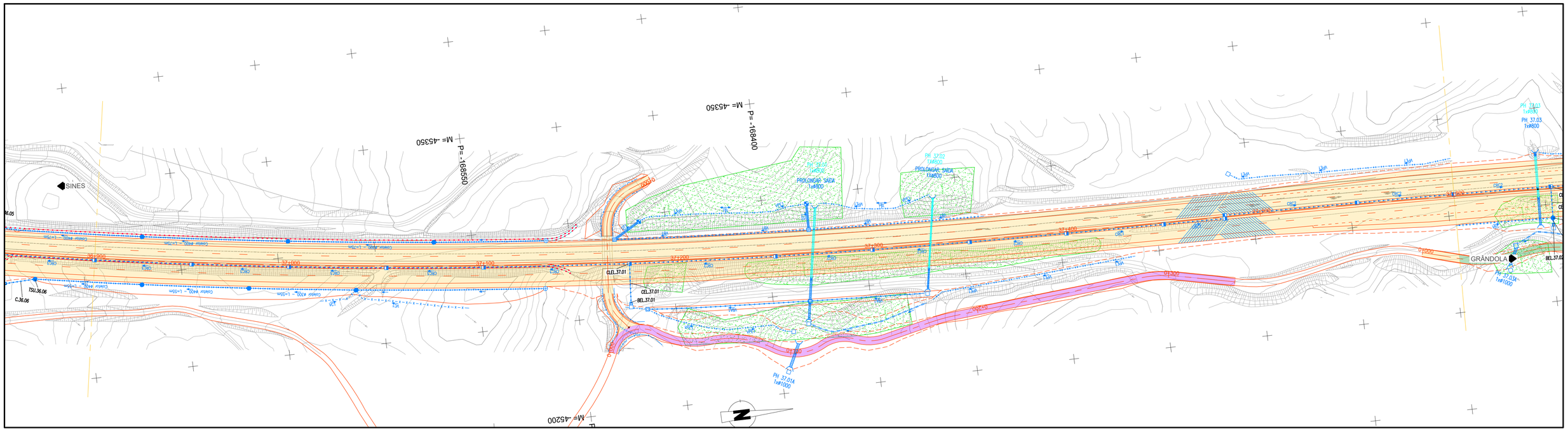

LEGENDA DE TRAÇADO:
- Aterro
- Escavação
- Eixo / Quilometragem

CORES: 18+400

- Drenagem Nova
- Drenagem Existente a manter
- Drenagem Existente a demolir

LEGENDA DE DRENAGEM:
- D – Dreno #200
- S – Sumidouro
- C – Coletor
- CRC.X – Caleira de Rasgo Contínuo
- BEL – Boca Entrada/Saída Coletor

VALETA DE PLATAFORMA LATERAL, SEÇÃO TRIANGULAR:
- VP1 – Revestida a Betão com L=1.2m
- VP1+D – Revestida a Betão, L=1.2m/Dreno #200
- VP1+C – Revestida a Betão, L=1.2m/Coletor
- VP1+C+D – Revestida a Betão, L=1.2m/D#200/Coletor
- VP2 – Revestida a Betão
- VP4 – Não Revestida – Restabelecimentos
- VP5 – Revestida a Betão – Restabelecimentos
- VP6 – Revestida a Betão com L=0.5m
- VP7 – Revestida a Betão – de Continuidade

VALETA DE PLATAFORMA LATERAL, SEÇÃO TRAPEZOIDAL:
- VP3 – Revestida a Betão

VALAS, SEÇÃO SEMI-CIRCULAR, REVESTIDA A BETÃO:
- VC.X – de Cristo de Talude
- VPE.X – de Pé de Talude
- VBA.X – de Banqueta
- VB.X – de Bordadura
- DT.X – de Descida de Talude

CAIXAS DE RECEPÇÃO, DE LIGAÇÃO OU DERIVAÇÃO:
- CPCP – Entre Valetas de Plataforma, Valas de Crista e Valas de Pé de Talude
- CCDT – Em Valas de Crista para Ligação às Descidas de Talude
- CPDT – Em Valetas de Plataforma para Ligação às Descidas de Talude
- CVBA – Em Valetas de Bordadura em Aterro associada a Descida de Talude
- CTDT – Em Valetas de Pé de Talude para Ligação às Descidas de Talude
- CLEL – e Limpeza e/ou Evacuação Lateral em Caleira de Rasgo Contínuo.
- CBDT – Em Valas de Banqueta para ligação às Descidas de Talude
- CCPE – Em Valas de Crista e/ou Pé de Talude

CÂMARAS DE VISITA, SEÇÃO SEMI-CIRCULAR:
- TSU – com Tampa Sumidoura em Betão
- TFF – com Tampa não Sumidoura Metálica

DISSIPADORES DE ENERGIA:
- DEFT – em Descidas de Talude (final)
- DEBO – em Bocas de PHs/Coletores e Valetas

- VT – Vala Trapezoidal c/ Enrocamento
- Passagem hidráulica com bocas em aterro
- PH XX.XX — Passagem hidráulica com Recipiente
- Passagem hidráulica Galgável / Não Galgável
- CVSS – Continuidade Valetas Sob Serventia
- Ranhuragens no Pavimento

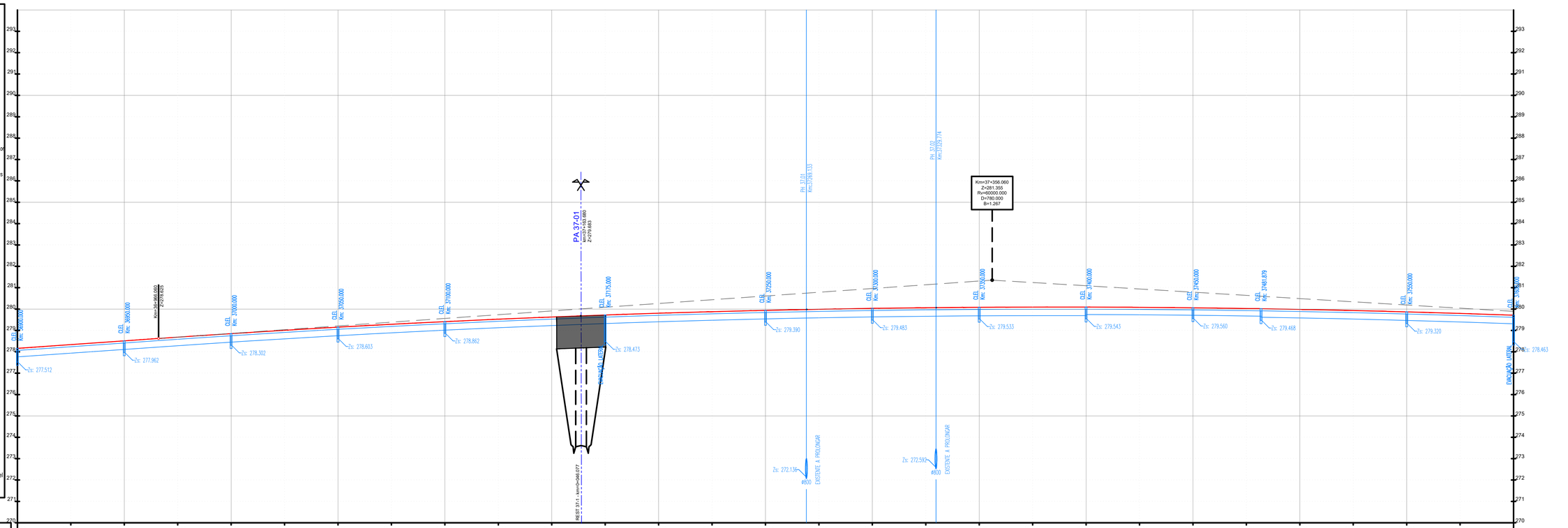

ESC. H/V: 1000/100

QUILOMETRAGEM	36+900	36+925	36+950	36+975	37+000	37+025	37+050	37+075	37+100	37+125	37+150	37+175	37+200	37+225	37+250	37+275	37+300	37+325	37+350	37+375	37+400	37+425	37+450	37+475	37+500	37+525	37+550	37+575	37+600
COTAS DO TERRENO																													
COTAS DA RASANTE	278.165	278.337	278.512	278.687	278.853	279.008	279.154	279.289	279.413	279.527	279.630	279.724	279.806	279.879	279.941	279.992	280.033	280.064	280.084	280.094	280.093	280.082	280.061	280.029	279.987	279.934	279.871	279.797	279.713
ELEMENTOS DO PERFIL		i=0.70% L=198.699														Rv=60000 D=780.000													
ELEMENTOS DO TRAÇADO / DIAGRAMAS DE CURVAS					R=3100.000 L=484.664													A=890.550 L=255.832						R= oo L=0.000			A=786.653 L=190.407		
SOBREELEVAÇÃO																	-3.0% 37+226.047 3.0%						-2.5% 37+456.879 2.5%		0.0% 37+481.879 0.0%		-2.5% 37+506.879 -2.5%		

Infraestruturas de Portugal

PROJETISTA

EDGAR CARDOSO Laboratório de Estruturas

ENGIMIND
Consultores de Engenharia e Planeamento
Av. Defensores de Chaves 52, 3º piso - 1000-120 Lisboa
Tel: (+351) 217 977 175 - Fax: (+351) 217 977 179
www.engimind.com - engimind@engimind.com

ALTERAÇÃO	DESCRIÇÃO DA ALTERAÇÃO	DATA	DESENHOU	VERIFICOU
...	...	...	...	...
...	...	...	...	...
R02	RESPOSTA AO PARECER DE REVISÃO P2 DE 24.05.2024	JUN/2024	MDA	JMM
R01	REFORMULAÇÃO DO NÓ 6 E RESPOSTA AO PARECER DE REVISÃO DE 20/03/2024	ABR/2024	MDA	JMM

PROJETO Nº	PROJETOU	COORDENAÇÃO	ESCALA
RVGR	JOÃO MESQUITA	CARLOS FERRAZ	H - 1:1000 ; V - 1:100
DATA	DESENHOU	VISTO	ESCALA GRÁFICA
NOVEMBRO 2023	MARGARIDA ALVES	FILIPE VASQUES	5 10 20 40m / 0 1.0 2.0 4.0m

PROJETO

IP8 (A26) - LIGAÇÃO ENTRE SINES E A A2
LANÇO IP8 ENTRE RONCÃO E GRÂNDOLA
AUMENTO DE CAPACIDADE

DESIGNAÇÃO

INFRAESTRUTURAS VIÁRIAS
PROJETO DE EXECUÇÃO
DRENAGEM
PLANTAS E PERFIS LONGITUDINAIS
SECÇÃO CORRENTE - Km 36+900 - Km 37+600

DESENHO Nº: RVGR-PE-T2-P2-SC-16

SUBSTITUI

SUBSTITUIDO

FORMATO A1 REDUZIDO A3

ESTE DESENHO É PROPRIEDADE INTELECTUAL DA EDGAR CARDOSO/ENGIMIND, NÃO PODENDO SER REPRODUZIDO OU USADO PARA QUALQUER PROPÓSITO, A NÃO SER O INDICADO, SEM PRÉVIA AUTORIZAÇÃO POR ESCRITO.